



**envías®**  
Grupo-epm

**Audiencia pública de tarifas del servicio público de  
aseo: 2023-2**

# Actividades remuneradas

## 1. Cargo Fijo



**Comercialización Ordinarios**

**Comercialización Aprovechamiento**



**Barrido y Limpieza**



**Limpieza Urbana**



**Poda de Árboles**



**Corte de Césped**



**Lavado de Áreas Públicas**



**Instalación y mantenimiento de Cestas**



# Actividades remuneradas

## 2. Cargo Variable



**Recolección y  
Transporte**



**Disposición  
Final**



**Tratamiento  
lixiviados**



**Aprovechamiento**

# Atención Cliente



<http://www.emvarias.com.co/>



Información

Servicios especiales



EVMNET



Línea de contacto transparente



PQRS



Ruta Hospitalaria



Horarios de Recolección



Trámites y solicitudes

## Líneas de contacto

Comutador:  
(+604) 380 06 00  
Línea Amiga del Aseo:  
(+604) 444 56 36  
Email solicitudes de información:  
[contacto@emvarias.com.co](mailto:contacto@emvarias.com.co)  
Canales Físicos y de Atención

Correo electrónico para  
notificaciones judiciales:

## Dirección de atención

Sede administrativa:  
Calle 30 #55-198 Medellín,  
Antioquia, Colombia  
Sedes y Puntos de Atención:  
[Click para conocerlos](#)

## Contacto Transparente Anticorrupción:

01 8000 522 955  
[Reporta actos indebidos de los funcionarios y/o contratistas de EPM](#)

## Somos una empresa certificada

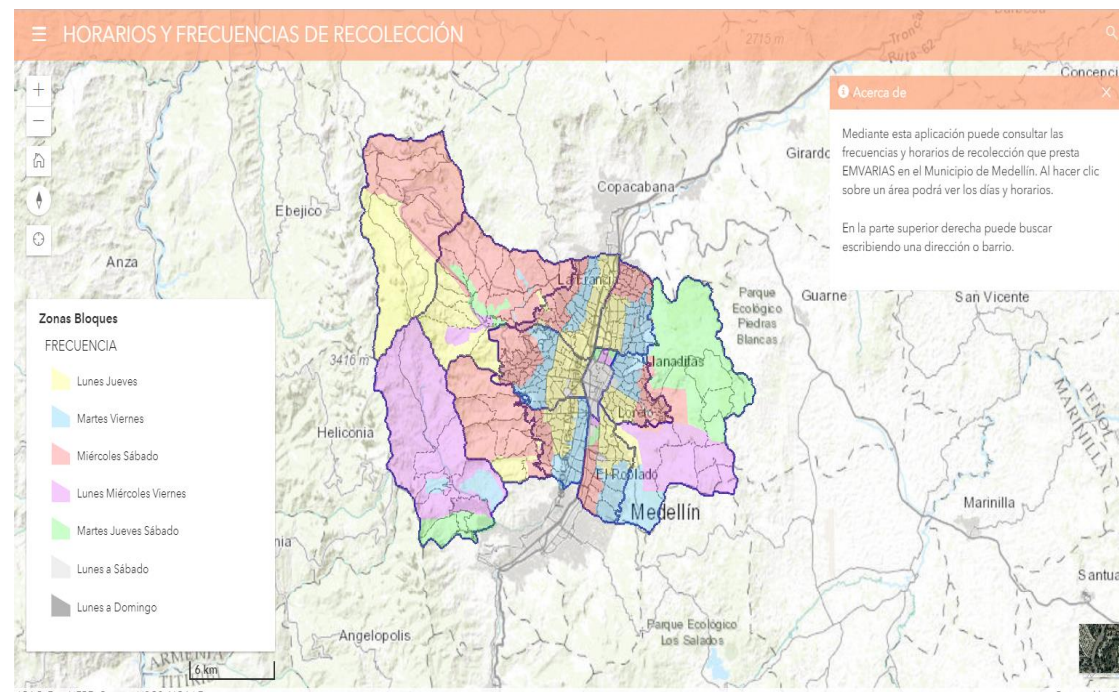

## ZONIFICACIÓN MEDELLÍN





# Recolección y Transporte No Aprovechables



**Puerta a Puerta**

**Transporte a 57Km**



**Hasta el Relleno Sanitario La Pradera**

Frecuencia: Dos veces/semana- en el sector residencial y de 2 a 21 veces/ semana en sectores comercial e industrial y en el centro de la ciudad.

La empresa cuenta con 155 vehículos

**Promedio Ton/mes: 55,060.71**



# Barrido y Limpieza

- ✓ Frecuencia entre 2 y 21 veces por semana.
- ✓ Barrido manual: 1.991 microrutas
- ✓ Barrido Mecánico: 7 microrutas
- ✓ Acuerdos de Barrido y lavado con Itagüí, Caldas, Sabaneta, La Estrella, Copacabana, Girardota, Bello y Barbosa

**Medellín:** 141,179.76 Km / mes  
**Itagüí:** 103.59 Km / mes



# Limpieza Urbana



## Poda de Árboles

Por solicitud de la comunidad y a partir del mes de junio se obtiene la Resolución metropolitana 00-000046 "Por medio de la cual se aprueba un plan de manejo arbóreo"



## Corte Césped

**14.987.879 m<sup>2</sup>/Mes**



## Lavado Áreas Públicas

**7,037 m<sup>2</sup>/Mes**



## Suministro, instalación y mantenimiento de Cestas

**950 Mtto. Canastillas**  
**7.447 Canastillas Instaladas**



# Disposición Final

Relleno regional, atiende 40 Municipios.

Área total de 447.5 Ha.

20 Años de operación del proyecto

Recaudos para terceros por incentivo a la regionalización y al aprovechamiento y tratamiento de residuos



Promedio Ton/mes 101,686.44



# Tratamiento Lixiviados

Inicio de inversiones en 2014.

Inicio de operación de la Planta: Abril 2016.

Total de proyecto: Contará con tres fases

Horizonte total: Abril 2016 a Diciembre 2040.



**Promedio Volumen de lixiviados  
tratados: 29,246.33 m<sup>3</sup>**

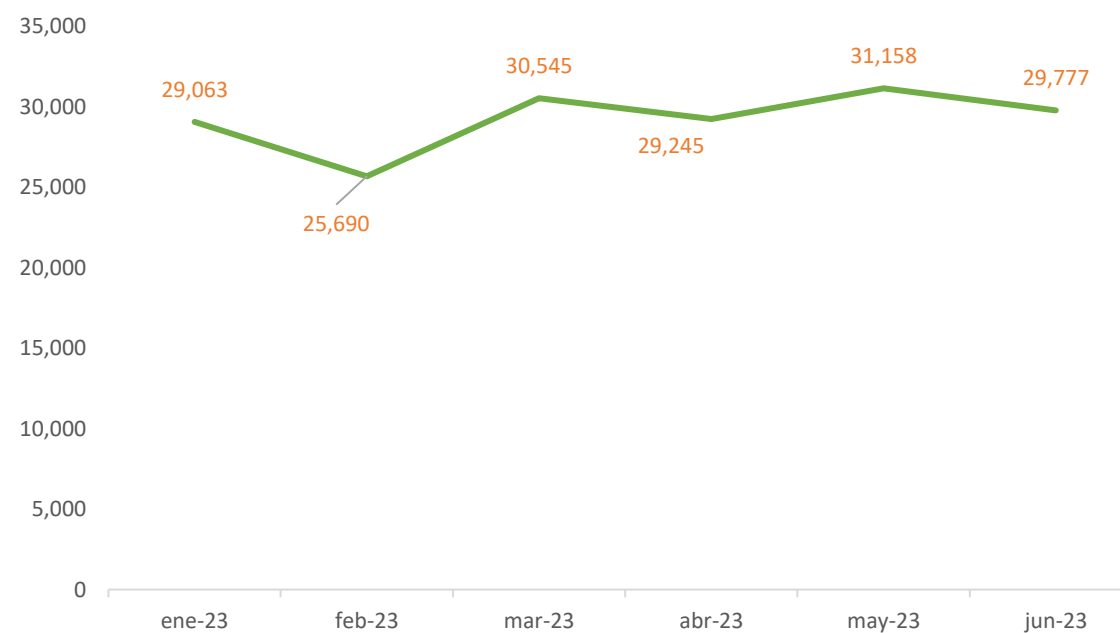

# Prestador de la actividad de Aprovechamiento

**35 Prestadores Inscritos en Medellín**

	PRESTADOR
1	ASOCIACION DE RECUPERADORES DESARROLLO VERDE
2	Asociacion ambiental de recuperadores y prestadores de servicios de palmitas ARRECUPERAR
3	Asociación Ambiental de Recuperadores y prestadores de servicios Santa Elena
4	Asociación de Ambientalistas San Cristobal
5	ASOCIACION DE EMPRESARIOS DEL MATERIAL RECUPERADO
6	asociacion de recicladores asofuturo
7	ASOCIACIÓN DE RECICLADORES DE ANTIOQUIA
8	ASOCIACION DE RECICLADORES HUELLA NATURAL E.S.P.
9	ASOCIACION DE RECICLADORES NATIVOS
10	ASOCIACIÓN DE RECICLADORES SOL NACIENTE
11	Asociacion de recuperadores global
12	Asociación de recuperadores Pioneros de Altavista
13	ASOCIACION DE RECUPERADORES RECICLO
14	ASOCIACION ECONMEDELLIN
15	ASOCIACION ECOVITAL
16	Asociación Recircular
17	Asociacion recolectora de reciclaje de colombia
18	CICLO TOTAL SAS E.S.P
19	Cooperativa de Recicladores de Medellín
20	COOPERATIVA DE TRABAJO ASOCIADO RECUPERAR
21	COOPERATIVA MULTIACTIVA LAS VIOLETAS COOMULVI
22	Cooperativa Trabajo Asociado Manos Solidarias
23	Corporación Cívica Juventudes de Antioquia
24	Corporación Corplanet
25	CORPORACION DE APROVECHAMIENTO DE RECICLABLES
26	Corporación de Reciclaje Nuevo Occidente
27	CORPORACION NACIONAL ECORESIDUOS
28	Corporación nacional para el ambiente
29	Corporación Olas
30	Corporación para la recuperación y aprovechamiento de residuos
31	CORPORACION UNIDOS POR COLOMBIA
32	EMPRESAS VARIAS DE MEDELLIN S.A. E.S. P.
33	FUNDACION ABURRA VERDE E.S.P.
34	Fundación Recuperambiente E.S.P
35	UNIÓN DE RECICLADORES DE ANTIOQUIA



# Costos y Tarifas Segundo Semestre 2023

Tarifa Estimada Usuarios Ocupados Sin Aforos	Medellín		Itagüí	
	\$/Usuario-mes	% Subsidio O Contribución	\$/Usuario-mes	% Subsidio O Contribución
Estrato 1	\$10,183.00	-55.0%	\$16,227.70	-38.0%
Estrato 2	\$14,033.99	-40.0%	\$18,877.03	-30.0%
Estrato 3	\$20,251.18	-15.0%	\$24,678.34	-10.0%
Estrato 4	\$24,912.22	0.0%	\$28,553.68	0.0%
Estrato 5	\$50,513.36	85.0%	\$46,570.52	50.0%
Estrato 6	\$60,697.96	100.0%	\$54,752.72	60.0%
Pequeño Productor Comercial	\$60,854.84	50.0%	\$71,798.18	60.0%

ÁREA DE PRESTACIÓN	\$/Tonelada	% Contribución
Medellín	\$ 286,133.58	30.0%
Itagüí	\$ 308,143.85	40.0%
Caldas	\$ 286,133.58	30.0%
La Estrella	\$ 308,143.85	40.0%
Sabaneta	\$ 286,133.58	30.0%
Envigado	\$ 286,133.58	30.0%
Copacabana	\$ 286,133.58	30.0%
Bello	\$ 286,133.58	30.0%
Girardota	\$ 330,154.13	50.0%
Barbosa	\$ 318,148.13	50.0%

Actividad Del Servicio De Aseo	Costo De Referencia Precios de Julio De 2023	Unidad De Medida
Comercialización No Aprovechables - Segmento 1	\$1,939.39	\$/Suscriptor-mes
Comercialización Aprovechamiento (18,6%) - Segmento 1	\$360.73	\$/Suscriptor-mes
Comercialización Aprovechamiento (11,4%) - Segmento 1	\$221.09	\$/Suscriptor-mes
Comercialización No Aprovechables - Segmento 2	\$2,169.96	\$/Suscriptor-mes
Comercialización Aprovechamiento (18,6%) - Segmento 2	\$403.61	\$/Suscriptor-mes
Comercialización Aprovechamiento (11,4%) - Segmento 2	\$247.38	\$/Suscriptor-mes
Poda de Árboles en Vías Públicas (sólo APS Medellín)	\$ 594.34	\$/Suscriptor-mes
Corte de Césped en Vías Públicas	\$105.65	\$/m <sup>2</sup>
Lavado de Áreas Públicas	\$307.70	\$/m <sup>2</sup>
Instalación de Cestas	\$11,633.09	\$/Cesta-mes
Mantenimiento de Cestas	\$1,058.38	\$/Cesta-mes
Barrido de Vías y Áreas Públicas	\$53,726.08	\$/Kilómetro
Recolección y Transporte	\$165,127.19	\$/Tonelada
Disposición Final (Sin Incentivos IAT ni IR)	\$27,489.70	\$/Tonelada
Tratamiento de Lixiviados	\$10,201.86	\$/Tonelada

Los valores informados anteriormente son estimados y pueden cambiar mensualmente por la variación en los siguientes parámetros:

- Toneladas efectivamente aprovechadas reportadas por la SSPD.
- Mantenimiento e instalación de cestas públicas.
- Áreas de corte de césped intervenido.
- Áreas lavadas intervenidas.
- Actualización de costos de referencia.

# ¡Gracias!

enviarias®

Grupo•epm