

ACLARACIÓN N° 1
EMPRESAS VARIAS DE MEDELLÍN S.A. E.S.P.
ÁREA SUMINISTRO Y SOPORTE ADMINISTRATIVO
PROCESO DE CONTRATACIÓN PC-2018-0070
POR SOLICITUD PÚBLICA DE OFERTAS

OBJETO: "SUMINISTRO DE CONTENEDORES NAVIEROS DE 20 PIES ESTÁNDAR ACONDICIONADOS Y OTROS ELEMENTOS"

Conforme lo establecido en el numeral 1.4 Etapas y Plazos de la solicitud de ofertas, de las condiciones particulares, la EMPRESA procede a aclarar las condiciones particulares, de conformidad con las observaciones presentadas por varios oferentes, así:

PREGUNTA No 1. Se sabe que son 4 contenedores, pero Cuántos contenedores Punto Naranja y cuántos Oficina.

R.// Se ACLARA, son 2 contenedores para punto naranja y 2 para para oficina.

PREGUNTA No 2. Por favor especificar el espesor de la frescasa y el Madecor.

R.// Se ACLARA, estos son para el aislamiento técnico del equipo, por tal motivo la oferta o propuesta que se entregue debe cumplir con este objetivo, de que el interior de los contenedores permanezca en condiciones climáticas que permitan realizar labores al personal, por lo tanto, las medidas mínimas serian frescasa: 6 cm y Madecor: 15 mm.

PREGUNTA No 3. Especificar el calibre del Alfajor.

R.// Se ACLARA, se debe garantizar la durabilidad del material para tráfico de personal y movimiento de sillas con ruedas, el calibre mínimo debe ser de 3 mm.

PREGUNTA No 4. Los contenedores plásticos de 360 litros son 5 por cada Punto Naranja.

R.// Se ACLARA, son 5 contenedores plásticos para cada punto naranja.

PREGUNTA No 5. Especificar dimensiones y material de los gabinetes para los operarios.

R.// Se ACLARA, Ancho 90 cm, Alto 180 cm y profundidad 50 cm.

PREGUNTA No 6. EL ítem 23, superficie de trabajo, por favor especificar las dimensiones.

R.// Se ACLARA, de acuerdo a las dimensiones de contenedor se debe hacer la distribución para 5 puesto de trabajo, como mínimo, cada puesto de ser de 70 cm de ancho, por 100 cm de largo.

PREGUNTA No 7. Ítem 3 Cortina enrollable de 3,00 mts de ancho de calibre 22 y 50% en lámina microperforada, solicitamos muy amablemente la dimensión correspondiente a la altura de la reja.

R.// Se ACLARA, debe ser una altura al tope del techo del contenedor, teniendo en cuenta el sistema enrollable.

PREGUNTA No 8. Ítem 9 gancho lateral para levante del contenedor con ampliroll, requerimos cordialmente más especificaciones y un plano acotado del mismo.

R.// Se ACLARA, se debe realizar el diseño e este gancho considerando los planos del equipo de levante tipo ampi-roll debido a que esto es un desarrollo puntual del proveedor que garantice la funcionalidad del equipo, por tal motivo se puede programar visita para conocer el equipo de levante y los puntos naranja existentes. Anexamos imagen del equipo ampliroll que se tiene en la actualidad.

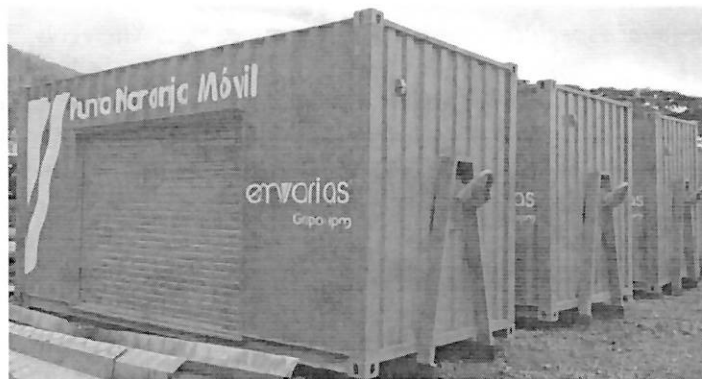

PREGUNTA No 9. Ítem 17 puerta metálica de 0,80 x 1,00 mst, la medida de altura para la puerta es muy baja, teniendo en cuenta que ingresan personas al contenedor, es importante evaluar y reestructurar la dimensión por lo anteriormente mencionado.

R.// Se ACLARA, debido a un error de digitación se puso 0,80, la medida real es de 1,80 mts de alto.

PREGUNTA No 10. Ítem 19 cubrimiento en techo machimbrado, el mismo debe ser en ¿Madera, pvc, o en qué tipo de revestimiento?, adicional ¿Las unidades tendrían aislamiento?

R.// Se ACLARA, los contenedores deben tener aislamiento térmico y revestimiento, adicionalmente el machimbrado debe ser en PVC.

PREGUNTA No 11. Ítem 23, para los dos contenedores que serán oficinas colocar superficie de trabajo (modo escritorio), se solicita más especificaciones, medidas y claridad con respecto a lo requerido.

R.// Se ACLARA, de acuerdo a las dimensiones de contenedor se debe hacer la distribución para 5

puesto de trabajo, como mínimo, cada puesto de ser de 70 cm de ancho, por 100 cm de largo.

PREGUNTA No 12. Solicitamos muy amablemente se nos brinde la información correspondiente a los planos, renders de los contenedores a intervenir; Así mismo fotografías de las vías de acceso, y ubicación exacta del lugar de ejecución, esto con el fin de que nuestra área especializada en logística pueda tener presente las respectivas maniobras a llevar a cabo para el excelente desarrollo del proyecto.

R.// Se ACLARA, los contenedores a intervenir son los contenedores que serán suministrados por el proveedor elegido en este proceso de contratación, contenedor naviero de 20 pies, se adjunta foto de los contenedores actuales. La ubicación de los contenedores se delimita a la ciudad de Medellín, en lugares céntricos y públicos, tales como parques, universidades, entre otros.

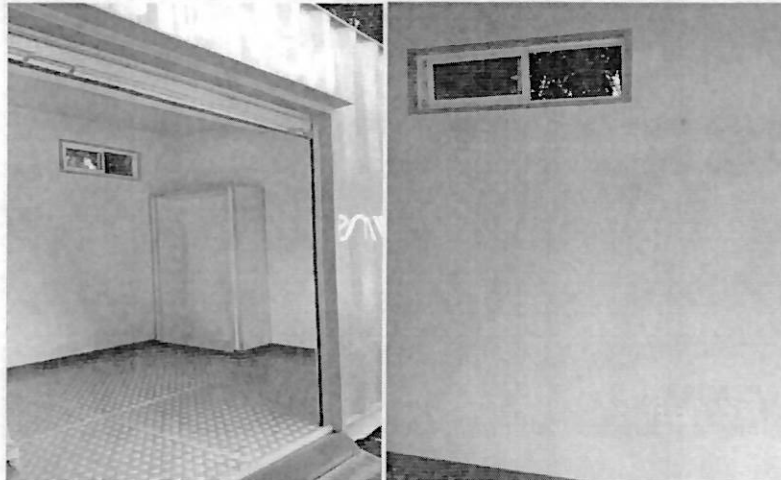





Los demás Numerales y Anexos de la solicitud pública de ofertas continúan iguales.

Atentamente,

LUIS ARBEY TORRES MIRA
Jefe Área de Suministro y Soporte Administrativo

ELABORO
Tania Londoño 

REVISÓ Y ENCONTRO CONFORME
Jorge I. Tabares G. 

APROBÓ
Alejandro Castro Davila 